

VIP

Consum

Manual de Utilizare



Cuprins

INTRODUCERE	3
PREZENTARE GENERALA	3
LANSAREA PROCESULUI DE PRODUCTIE SI CONSUM.....	4
CATALOGUL DE PRODUSE SI COMPONENTE	4
ACHIZITIA DE COMPONENTE	4
FISA TEHNOLOGICA.....	4
COMENZI DE CONSUM	5
DOCUMENTE DE CONSUM	9
BON DE CONSUM.....	9
PRINTAREA UNUI BON DE CONSUM.....	12
NOTE DE PREDARE	12
CONSUM INTERN	14
RETURUL LA CONSUM	15
NUMERE SERIALE	18
FACTURAREA.....	19
RAPOARTE	20
BONURI DE CONSUM	20
NOTE DE PREDARE	23
CONSUM INTERN	26
COMENZI CONSUM.....	27

INTRODUCERE

Prezentare generala

Modulul VIP Consum este locul unde se pot crea produse din componente prin procesul de asamblare sau dezasamblare. Pentru anumite produse se definesc fise tehnologice de consum, cunoscute si sub numele de retetar.

Optional se creaza comenzi interne de consum care analizeaza starea stocului si permit comenzi de aprovizionare la furnizori in cazul in care nu exista necesar in stoc.

Pe baza acestor comenzi sau direct, se genereaza bonuri de consum avand ca subiect articole care afecteaza stocul. Bonurile de consum descarca gestiunea la preturi de cost prin metoda setata global pe firma.

Similar ca in modulul VIP Gestiune, in cazul metodei FIFO, fiecare linie de consum contine informatii referitoare la furnizorul, data si numarul documentului de intrare de unde s-a facut scaderea de stoc.

Tot in cadrul modulului VIP Consum se introduc si bonurile de consum intern. Fiecare din aceste documente afecteaza stocul global pe depozite, gestiuni si furnizori si sunt regasite in fisele de miscare din cadrul modulului de Gestiune.

LANSAREA PROCESULUI DE PRODUCTIE SI CONSUM

Catalogul de produse si componente

Produsele realizate de firma si componentele folosite in consum se regasesc in program sub denumirea generica de articole. Articolele reprezinta subiectul documentelor comerciale si sunt organizate in categorii si subcategorii. Etapa de definire a componentelor de consum si a produselor realizate este necesara pentru inceperea procesului de consum. Functie de specificul firmei, componentele pot fi: materiale, obiecte, materii prime, subansamble, semifabricate.

Achizitia de componente

Pentru inceperea procesului de consum si realizarea produselor dorite, este necesara existenta unui stoc de componente. Achizitia de componente se realizeaza in modulul VIP Gestiune prin intermediul de facturi si avize de cumparare de la furnizori. In acest fel se incarca stocul pe depozitul unde se doreste sa se faca consumul. Daca depozitul de consum difera de depozitul unde se aprovizioneaza marfa, atunci se creaza Avize de transfer intre depozite si gestiuni.

Fisa tehnologica

Cand se face o comanda sau un consum pentru un produs, lista si cantitatile de componente necesare pot fi preluate automat din fisa tehnologica predefinita. Calcularea cantitatilor de componente consumate se face proportional cu cantitatea de produs realizata.

De exemplu daca 1 produs are in fisa un necesar de 2 buc componente, cand se realizeaza 5 produse, cantitatea de componente necesare este de $2 \times 5 = 10$ buc.

Introducerea unei fise tehnologice

1. Navigati **Consum - Fise tehnologice**
2. Adaugati o noua fisa tehnologica cu **INS** sau butonul **Adauga**
3. Selectati campul **Cod produs**
4. Selectati **produsul** dorit din lista de articole deja existente
5. Campul Denumire se completeaza automat
6. Introduceti **numarul** si **data** fisei tehnologice
7. Starea fisei tehnologice va fi initial deschisa; aceasta stare se va modifica in functie daca comanda va fi anulata sau validata
8. Introduceti pe fiecare linie **componentele**
9. Introduceti **codul articolului componente** si cantitatea corespunzatoare
10. Salvati fisa cu butonul **OK**

Fisa tehnologica - [5]

Fisier Editare Vezi Raport Operatii Grid Ajutor

Necesarul de componente si operatiile executate.

Depozit: 1 - BUCURESTI
Agent: 0 - PRINCIPAL
Centru: 0 - PRINCIPAL

Cod produs: ANS Numar: 1
Denumire: ANSAMBLE Data: 30.09.2006
Cantitate: 1.00 Unitate masura: Stare: DESCHISA

Cod articol	Denumire articol	UM	Cantitate	Pret estimat	Valoare
CLE_MET	CLEMA METALIZA	BUC	2.00	8.90	17.80
FIL_AER	FILTRU AER	BUC	1.00	12.08	12.08
PIN	PINI 2.5 MM	BUC	4.00	12.50	50.00
PIUL	PIULITA	BUC	8.00	4.65	37.20
SUR_HEX	SURUB CAP HEXAGON	BUC	8.00	6.30	50.40

Valoare estimata: 167.48

[Editare] OK Renunta

Comenzi de consum

Comenzile de consum sunt folosite inaintea realizarii efective a bonurilor de consum si desemneaza produse comandate a fi realizate. Prin continutul lor se calculeaza necesarul de componente necesare pentru realizarea produselor.

Ele au urmatoarele stări:

- **lansata** - comanda a fost creata, dar nu a fost validata
- **validata** - din aceasta comanda a fost generat un bon de consum
- **anulata** - comanda a fost anulata

Introducerea unei comenzi de consum

1. Navigati **Consum - Comenzi de consum**
2. Adaugati o noua Comanda de consum cu **INS** sau butonul **Adauga**
3. Selectati **Codul produsului**
4. Campul Denumire produs va fi completat automat la selectarea codului produsului
5. Introduceti Cantitatea produsa, Unitatea de masura, Numarul comenzii, Data, Nr. Bon,
6. Partenerul
7. Introduceti **componentele comenzii de consum** si **cantitatile** pentru fiecare componenta
8. **Starea** stocului pentru un articol component este desemnata de urmatoarele culori:
9. rosu = stoc inexistent, verde = stoc existent
10. Campul **Pret** reprezinta pretul de vanzare pentru fiecare componenta
11. Completati **momentul de receptie** al comenzii de consum si **momentul** estimat de
12. **predare** al acestei comenzi
13. Selectati **tipul** si **starea** comenzii

Observatie:

Daca doresti schimbarea variantelor de tipuri si stari acestea pot fi modificate in fisierul : „C:\Program Files\ Vip Profesional\Bin\ComandaTip.txt si respectiv „C:\Program Files\ Vip Profesional\Bin\ComandaStare.txt”

1. Optional, in ferestrele **Descriere** si **Atribute** puteti introduce descrieri ale Comenzii de consum (Descriere solicitare, Lucrari aprobate, Concluzie executie) si respectiv
3. caracteristici libere pentru Comenzi de consum
4. Salvati cu **OK**

The screenshot shows the 'Comanda consum' window with the following details:

- Comanda de consum** (Description tab): Comanda de consum contine materiale si operatii solicitate.
- Depozit:** 0 - PRINCIPAL
- Agent:** 0 - PRINCIPAL
- Centru:** 0 - PRINCIPAL
- Cod produs:** CAL
- Cantitate produsa:** 2.00
- Numar:** 7
- Denumire:** CALCULATOR AMD SEMPRON
- Unitate masura:** buc
- Data:** 04.10.2006
- Partener:** MULTI SOFT
- Nr. Bon:** 3234234

Cod articol	Denumire articol	Um	Cantitate	Stare	Pret	Valoare
001	Procesor AMD Athlon 64 3400+		2,00	■	370,00	740,00
010	Memorie Kingmax TSOP DDR		2,00	■	182,00	364,00
030	HDD Samsung SpinPoint PL40		2,00	■	385,00	770,00

At the bottom of the window:

- Moment receptie:** 04.10.2006 12:00:00
- Tip:** Reparatie
- Valoare:** 1 874.00
- Moment predare:** 12.10.2006 13:00:00
- Stare:** Deschisa
- Valoare +TVA:** 2 230.06

Buttons: [Adaugare], OK, Renunta

Realizarea unei comenzi de consum pe baza unei fise tehnologice

1. Navigati **Consum - Comenzi de consum**
2. Adaugati o noua Comanda de consum cu **INS** sau butonul **Adauga**
3. Selectati fisa tehnologica apasand butonul din dreapta campului **Cod produs**
4. Introduceti **cantitatea** de produs

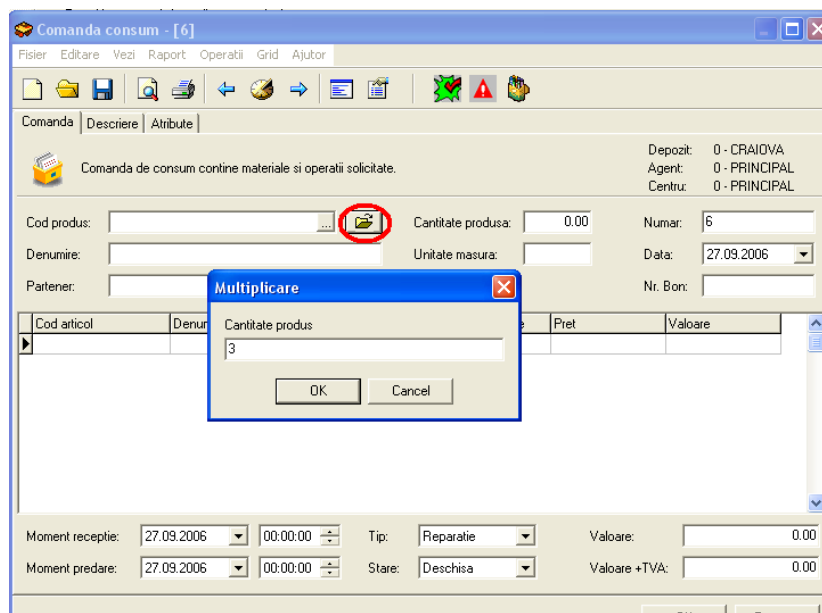

Dupa Introducerea cantitatii de produs veti fi atentionati de multiplicarea cantitatii de produse din fisa tehnologica.

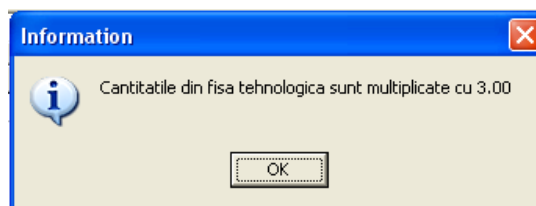

1. Campul **Denumire produs** si componentele produsului vor fi completate automat de catre program.
2. Introduceti **partenerul** pentru care se efectueaza comanda si **unitatea de masura** a produsului.
3. Completati **momentul de receptie** al comenzii de consum si **momentul** estimat de **predare** al acestei comenzi
4. Selectati **tipul** si **starea** comenzii
5. Optional, in ferestrele **Descriere** si **Atribute** introduceti Descrieri ale Comenzii de consum (Descriere solicitare, Lucrari aprobate, Concluzie executie) si respectiv caracteristici libere pentru Comenzi de consum
6. Salvati cu **OK**

Comanda consum - [8]

Fisier Editare Vezi Raport Operatii Grid Ajutor

Comanda | Descriere | Atribute

Comanda de consum contine materiale si operatii solicitate.

Depozit: 0 - PRINCIPAL
Agent: 0 - PRINCIPAL
Centru: 0 - PRINCIPAL

Cod produs: CAL Cantitate produsa: 3.00 Numar: 8
Denumire: CALCULATOR AMD SEMPRON Unitate masura: Data: 19.10.2006
Partener: MULTI SOFT Nr. Bon: 100

Cod articol	Denumire articol	Um	Cantitate	Stare	Pret	Valoare
003	Procesor AMD Sempron 2600+, 160		1.00	■	450.00	450.00
010	Memorie Kingmax TSOP DDR 128M		1.00	■	182.00	182.00
030	HDD Samsung SpinPoint PL40		1.00	■	385.00	385.00



Moment receptie: 07.10.2006 02:30:09 Tip: Reparatie Valoare: 1 017.00
Moment predare: 20.10.2006 00:00:01 Stare: Deschisa Valoare +TVA: 1 210.23

[Vizualizare] OK Renunta

Starea componentelor si stocul comandat

comanda de consum validata afecteaza stocul comandat al fiecarei componente din comanda
Starea componentelor este reflectata prin culoarea verde sau rosie (in stoc sau nu); aceasta stare este la momentul crearii comenzii de consum
In momentul validarii daca articolele au aparut in stoc, stocul se reactualizeaza si starea redevine verde

Validarea sau anularea comenzilor

- Comanda poate fi anulata , iar cantitatea comandata din fiecare componenta in stocul comandat va fi restaurata cu cantitatile din comanda.
- Comanda poate fi validata , doar in cazul in care exista in stoc depozit componentele necesare consumului.

Atentie!

O comanda validata se transforma intr-un bon de consum si nu mai poate fi stearsa sau modificata. O comanda de consum validata afecteaza stocul comandat al fiecarei componente din comanda.

DOCUMENTE DE CONSUM

Bon de consum

Consumul reprezinta folosirea de materii prime si materiale care intră în componența unui produs finit. Procesul de consum al unui produs este realizat prin documentul de **bon de consum**. Realizarea unui bon de consum se poate face:

- prin selectarea din lista a componentelor
- prin preluarea componentelor din fisa tehnologica
- prin validarea comenzii de consum

Realizarea unui bon de consum prin selectarea din lista a componentelor

1. Navigati **Consum – Bon consum**
2. Adaugati un nou bon de consum cu **INS** sau butonul **Adauga**
3. Selectati **codul produsului** din lista. **Denumirea** produsului va fi preluata automat de program
4. Introduceti **Numarul** bonului si **Data**
5. Introduceti componentetele produsului respectiv
6. Introduceti **Cantitatea** de produs
7. Salvati cu **OK**

Bonul de consum contine materiale utilizate la pretul de cost.

Depozit: 0 - PRINCIPAL
Agent: 0 - PRINCIPAL
Centru: 0 - PRINCIPAL

Cod produs: REP
Denumire: REPARATIE
Partener: SOFT WILD

Numar: 9
Data: 04.10.2006
Factura:

Produsul asamblat intra in stoc

Cod articol	Denumire articol	Um	Cantitate	Pret	Valoare
001	Procesor AMD Athlon 64 3400+		1.00	325.00	325.00
030	HDD Samsung SpinPoint PL40		1.00	356.00	356.00
* 010	Memorie Kingmax TSOP DDR		1.00	125.00	0.00

Cantitate intrare: 2.00
Unitate masura:

Pret de intrare: 340.50
Valoare totala: 681.00

[Adaugare] OK Renunta

Realizarea unui bon de consum prin preluarea din fisa tehnologica

1. Navigati **Consum – Bon consum**
2. Aaugati un nou bon de consum cu **INS** sau butonul **Adauga**
3. Selectati **fisa tehnologica la care se face bonul**



1. Introduceti **cantitatea** dorita din produsul respectiv

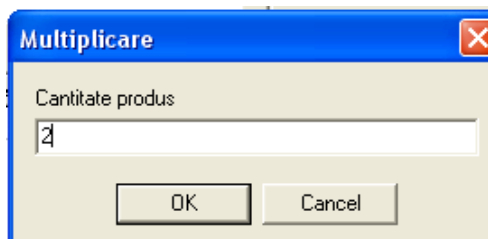

2. Va aparea un mesaj informativ referitor la multiplicarea cantitatii din fisa tehnologica.
3. Salvati cu **OK**

In cazul in care aveti definita ca metoda de calcul a preturilor metoda FIFO si doriti bonul la pret de cost apasati butonul **Preturi de cost** . La apasarea acestui buton se va cere permisiunea pentru spargerea liniei curente pentru calcularea costurilor FIFO.

Realizarea unui bon de consum prin validarea comenzii de consum

1. Navigati **Consum - Comenzi de consum**
2. Se deschide Comanda de consum
3. Se valideaza Comanda de consum prin apasarea butonului **Validare consum** 

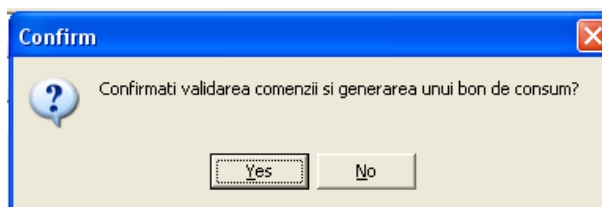

4. Va apareea fereastra bonului de consum

4. Se apasa butonul Preturi de cost  (se preiau preturile de cost din articole) sau in meniul **Operatii – Preturi de cost**

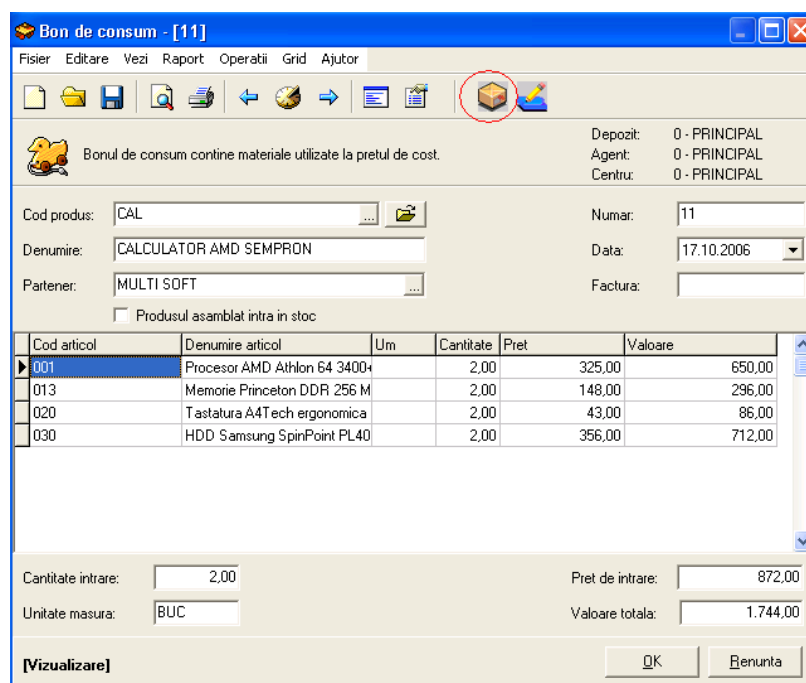

The screenshot shows the "Bon de consum - [11]" window. The menu bar includes "Fisier", "Editare", "Vezi", "Raport", "Operatii", "Grid", and "Ajutor". The toolbar contains various icons, with the "Preturi de cost" icon (a cube) circled in red. The window displays the following information:

Bonul de consum contine materiale utilizate la pretul de cost.

Depozit: 0 - PRINCIPAL
Agent: 0 - PRINCIPAL
Centru: 0 - PRINCIPAL

Cod produs: CAL Numar: 11
Denumire: CALCULATOR AMD SEMPRON Data: 17.10.2006
Partener: MULTI SOFT Factura:

Produsul asamblat intra in stoc

Cod articol	Denumire articol	Um	Cantitate	Pret	Valoare
001	Procesor AMD Athlon 64 3400+		2,00	325,00	650,00
013	Memorie Princeton DDR 256 M		2,00	148,00	296,00
020	Tastatura A4Tech ergonomica		2,00	43,00	86,00
030	HDD Samsung SpinPoint PL40		2,00	356,00	712,00

Cantitate intrare: 2,00 Pret de intrare: 872,00
Unitate masura: BUC Valoare totala: 1.744,00

[Vizualizare] OK Renunta

5. Salvati bonul cu **OK**

Printarea unui bon de consum

Printarea bonului de consum de face din meniul Raport - Printeaza

Formatul de bon de asamblare poate fi editat personalizat din meniul **Rapoarte - Editeaza personalizat**

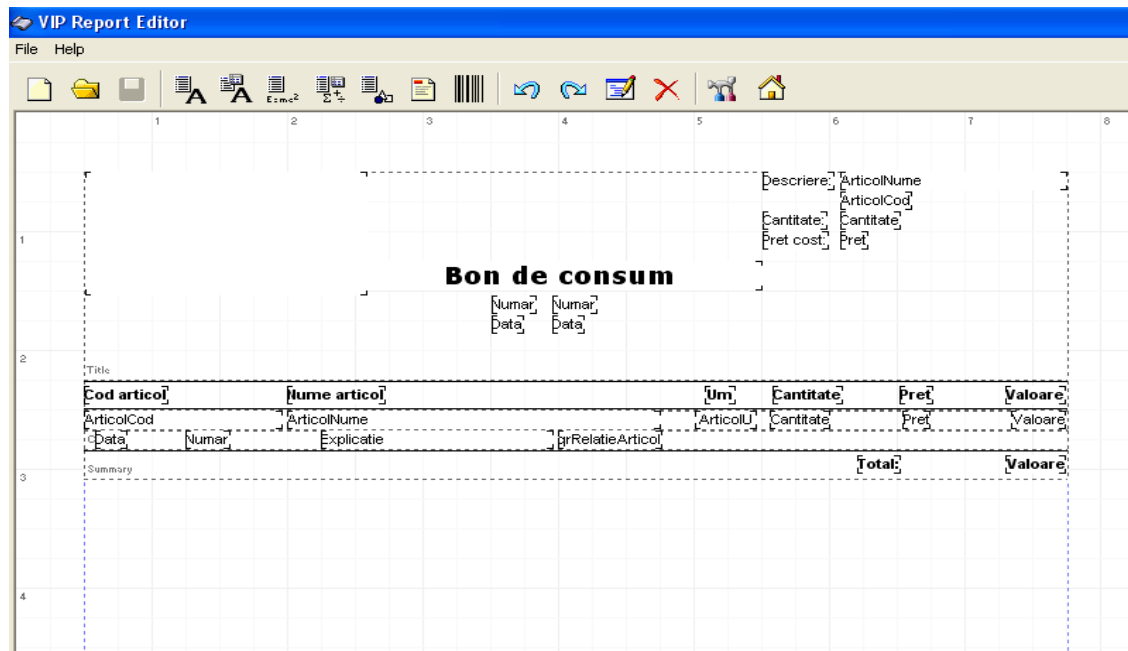

Note de predare

Nota de predare reprezinta documentul prin care un produs intra in stoc. Realizarea unei note de predare se poate face prin doua metode:

Note de predare din fisa tehnologica:

1. Navigati **Consum – Note de predare**
2. Adaugati o noua nota de predare cu **INS** sau butonul **Adauga**
3. Selectati **fisa tehnologica**

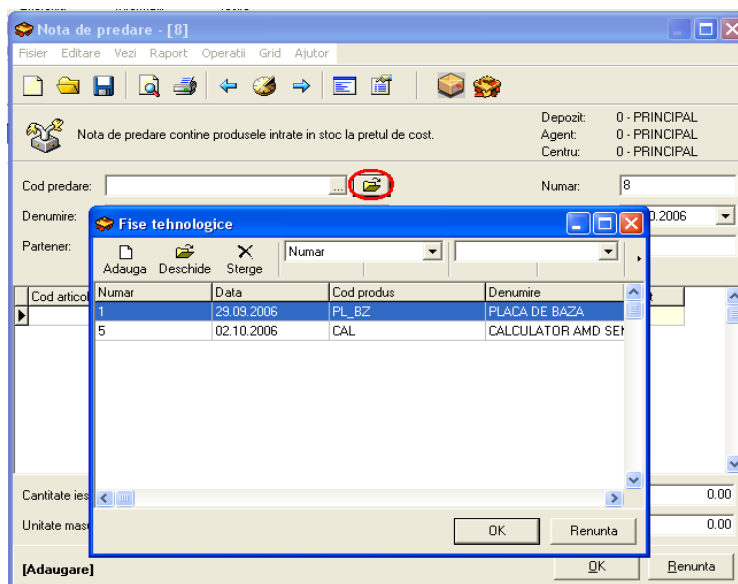

- Introduceti cantitatea dorita din produsul respectiv pentru care se face nota de predare

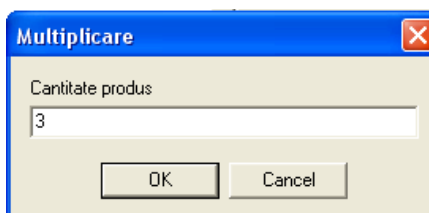

- Vor aparea automat componentele acelui produs. In cazul in care se doreste predarea unei componente se alege codul componentei in locul fisei tehnologice
- Salvati cu **OK**

Note de predare din bonul de consum:

- Navigati **Consum – Note de predare**
- Adaugati o nota de predare noua cu **INS** sau butonul **Adauga**
- Apasa butonul **Predare produs din bon**  si se alege bonul din care se face predarea.

Nota de predare - [10]

Fisier Editare Vezi Raport Operatii Grid Ajutor

Nota de predare contine produsele intrate in stoc la pretul de cost.

Depozit: 0 - PRINCIPAL
Agent: 0 - PRINCIPAL
Centru: 0 - PRINCIPAL

Cod predate: PL_BZ Numer: 10
Denumire: PLACA DE BAZA Data: 03.11.2006
Partener: MULTI SOFT Factura:
 Produsul dezasamblat iese din stoc

Cod articol	Denumire articol	Um	Cantitate	Pret	Valoare
030	HDD Samsung SpinPoint PL40		2,00	356,00	712,00
040	FDD Sony 3,5", negru		2,00	140,33	280,67
050	Modem extern US Robotics Me		2,00	186,00	372,00
060	Placa video ASUS ATI Radeon		2,00	269,00	538,00
070	Placa de sunet Creative Sound		2,00	320,00	640,00

Cantitate iesire: 2,00 Pret de iesire: 1.271,34
Unitate masura: Valoare totala: 2.542,67

[Editare] OK Renunta

Consum intern



Comanda poate fi trecuta pe consum intern, adica orice firma poate folosi marfa cumparata initial, pentru vanzare la terti, in uzul propriu sau pur si simplu ca orice consum normal. Acest fenomen se numeste **consum intern**. Cand se produce acest consum intern se va introduce exact articolul consumat si se va emite un bon de consum intern.

Introducerea unui bon de consum intern

1. Navigati **Consum - Consum intern**
2. Aducati un Bon de consum intern cu **INS** sau butonul **Adauga**
3. Completeaza campul **Explicatie** (subiectul consumului)
4. Setati **data** la care se face consumul intern.
5. Completati **continutul bonului de consum** pentru introducerea cantitatilor de articole consumate
6. Introduceti **cod articol** sau selectati din lista de articole
7. Introduceti **cantitatea** consumata
8. Pretul de cost se preia automat sau poate fi modificat; in functie de pretul de cost al consumului la fel se va descarca si stocul valoric al componentei consumate
9. Salvati bonul cu **OK**

Consum intern - [4]

Fisier Editare Vezi Raport Operatii Grid Ajutor

Bonul de consum intern contine materiale descarcate la pret de cost.

Depozit: 0 - PRINCIPAL
Agent: 0 - PRINCIPAL
Centru: 0 - PRINCIPAL

Explicatie: Reparatie calculator MK
Partener: SDFT WILD

Numar: 4
Data: 02.10.2006

Cod articol	Denumire articol	Um	Cantitate	Pret	Valoare	D
010	Memorie Kingmax TSOP DDR		1.00	125.00	125.00	
002	Procesor Intel Celeron D 326, 2		1.00	360.00	360.00	

Valoare totala: 485.00

[Adaugare] OK Renunta

Returul la consum

Returul de marfa se realizeaza la un produs deja asamblat si presupune returnarea articolelor nefolosite sau recuperate din procesul de consum.

Retur la un anumit bon de consum

1. Navigati **Consum – Bon de consum**
2. Aducati un nou consum intern cu **INS** sau butonul **Adauga**
3. Din meniul **Operatii** selectati operatia **Efectueaza retur**

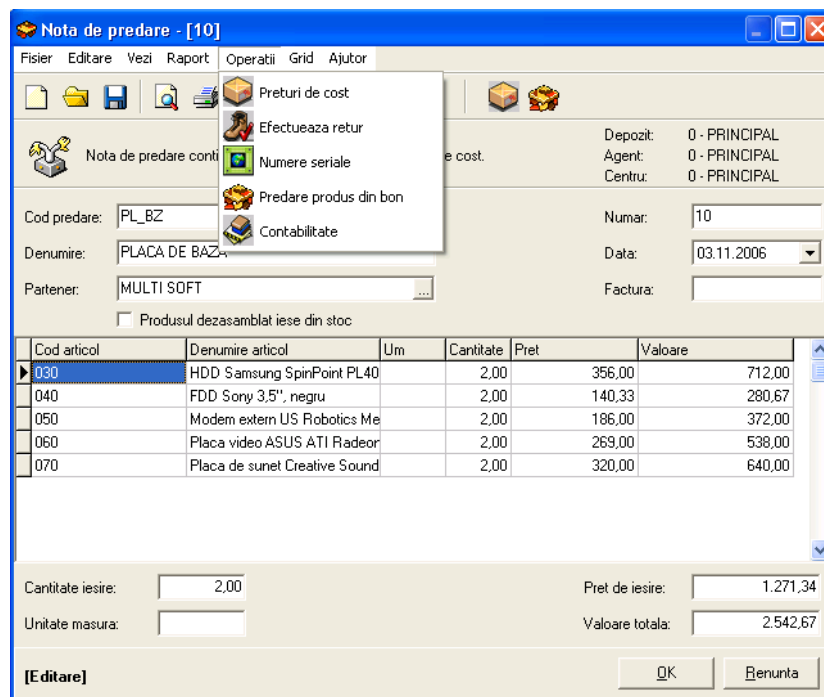

4. Apasati butonul **Document** pentru a selecta bonul de consum la care se face returul

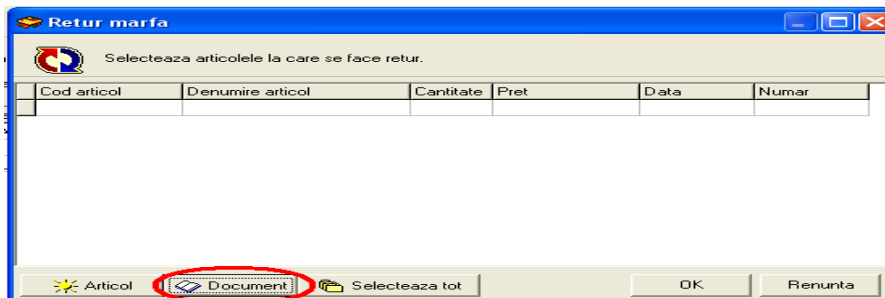

5. Selectati documentul dorit
6. Din lista de componente selectati componentele returnate tinand apasat **CTRL + click stanga** pe mouse pe articolele dorite

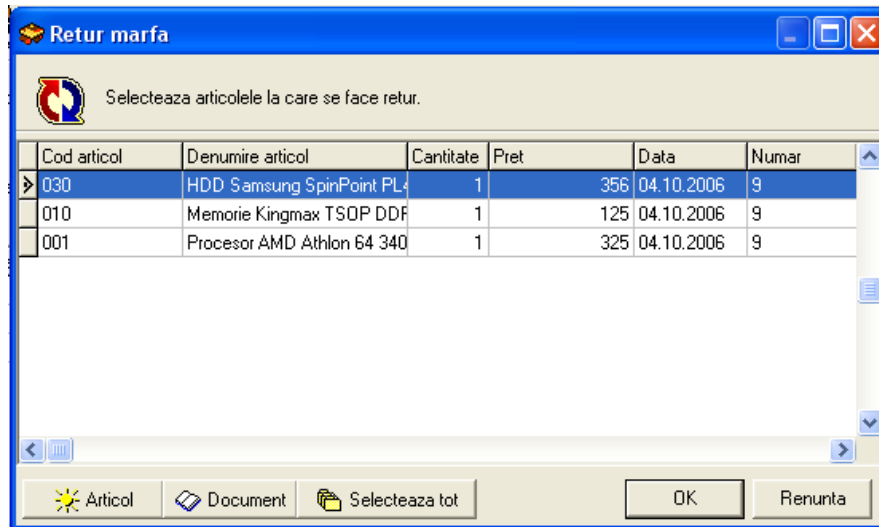

1. Daca doriti selectarea tuturor articolelor apasati butonul **selecteaza tot**

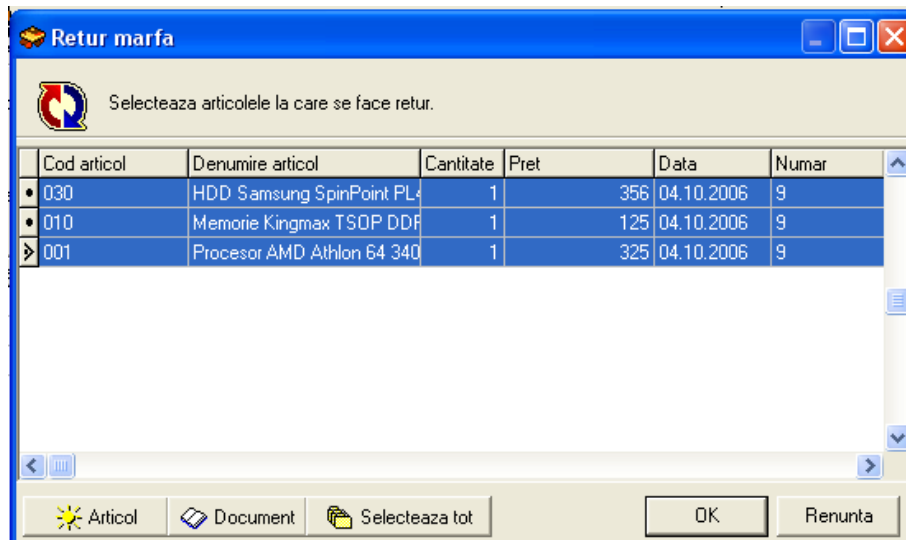

2. Componentele selectate vor fi puse in bonul de retur cu **semn schimbat** si cu **pretul de cost din bonul sursa**

Bon de consum - [9]

Fisier Editare Vezi Raport Operatii Grid Ajutor

Bonul de consum contine materiale utilizate la pretul de cost.

Depozit: 0 - PRINCIPAL
Agent: 0 - PRINCIPAL
Centru: 0 - PRINCIPAL

Cod produs: REP Numer: 9
Denumire: REPARATIE Data: 04.10.2006
Partener: SOFT WILD Factura:

Produsul asamblat intra in stoc

Cod articol	Denumire articol	Um	Cantitate	Pret	Valoare
001	Procesor AMD Athlon 64 3400+		1.00	325.00	325.00
030	HDD Samsung SpinPoint PL40		1.00	356.00	356.00
030	HDD Samsung SpinPoint PL40		-1.00	356.00	-356.00
010	Memorie Kingmax TSOP DDR		1.00	125.00	125.00

Cantitate intrare: 2.00 Pret de intrare: 225.00
Unitate masura: Valoare totala: 450.00

[Editare] OK Renunta

9. Salvati bonul de retur cu **OK**

Numere seriale

In meniul Operatii din Bonul de consum si Nota de predare se gaseste optiunea **Numere seriale**. Puteti introduce numere seriale pentru fiecare produs.

Introducere numere seriale produse

Numerele seriale ale produselor din continutul documentului.

Cod articol	Nume articol	Serie	Ultima serie [interval]
001	Procesor AMD Athlon 64 3400+	123456	123499
030	HDD Samsung SpinPoint PL40	234567	234599
010	Memorie Kingmax TSOP DDR	345678	345699

Adauga serie Sterge serie Reincarca Certificat Design OK Renunta

Facturarea

Dintr-un bon de consum se poate emite o factura de vanzare . Factura se mai poate emite si din meniul **Operatii – Genereaza factura**

Facturarea bonului de consum:

1. Navigati **Consum – Bon consum**
2. Deschideti bon consum
3. Apasati butonul **Genereaza factura** (se preiau preturile de vanzare ale componentelor)
4. Preturile de vanzare se pot modifica astfel: pe coloana pret intrare lei sau valuta se apasa F2 si se introduce procentul pe baza caruia se va calcula noul pret de vanzare (procentul se aplica la pret de cost fara taxe)
5. Factura se salveaza prin apasarea butonului OK

RAPOARTE

Rapoartele pentru situatia documentelor de consum sunt vizualizate din **Consum – Rapoarte**

Bonuri de consum

Bonuri de consum lista pe data grupeaza bonurile de consum in functie de data.

FIRMA

Data: 05.10.2006

Bonuri de consum lista pe data

Perioada: de la 01.10.2006 pana la 31.10.2006

Numar	Depozit	Cod	Nume	Cantitate	Valoare
02.10.2006					
3	0	CAL	CALCULATOR AMD SEMPRON	2.00	3 830.00
				2.00	3 830.00
04.10.2006					
9	0	REP	REPARATIE	2.00	450.00
				2.00	450.00
				4.00	4 280.00

Bonuri de consum lista pe partener grupeaza bonurile de consum pe parteneri sau pe un grup de parteneri

FIRMA

Data: 05.10.2006

Bonuri de consum lista pe partener

Perioada: de la 01.10.2006 pana la 31.10.2006

Numar	Partener	Cod	Nume	Cantitate	Valoare
02.10.2006					
3	SOFT WILD	CAL	CALCULATOR AMD SEMPRON	2.00	3 830.00
				2.00	3 830.00
04.10.2006					
9	SOFT WILD	REP	REPARATIE	2.00	450.00
				2.00	450.00
05.10.2006					
10	MULTI SOFT	REP	REPARATIE	1.00	360.00
				1.00	360.00
				5.00	4 640.00

Bonuri de consum lista pe categorii grupeaza bonurile de consum pe categorii de materiale

Bonuri de consum detaliate pe document afisaza componentele fiecarui bon de consum

FIRMA		Bonuri de consum detaliat pe document				Data: 05.10.2006
Perioada: de la 01.10.2006 pana la 31.10.2006						
Data	Cod	Nume	Cantitate	Pret	Valoare	
10						
05.10.2006	002	Procesor Intel Celeron D 326, 2533MHz, socket 775, box	1.00	360.00	360.00	
			1.00		360.00	
3						
02.10.2006	001	Procesor AMD Athlon 64 3400+, 2400MHz, socket 754, box	2.00	325.00	650.00	
02.10.2006	010	Memorie Kingmax TSOP DDR 128MB PC3200 400MHz	2.00	125.00	250.00	
02.10.2006	020	Tastatura A4Tech ergonomica Slim, PS/2	2.00	43.00	86.00	
02.10.2006	030	HDD Samsung SpinPoint PL40	2.00	356.00	712.00	
02.10.2006	040	FDD Sony 3,5", negru	2.00	126.00	252.00	
02.10.2006	050	Modem extern US Robotics Message 56K, V.92	2.00	186.00	372.00	
02.10.2006	060	Placa video ASUS ATI Radeon 9250,128MB, 64bit, DVI, TV-Out	2.00	269.00	538.00	
02.10.2006	070	Placa de sunet Creative Sound Blaster Audigy 4 bulk	2.00	320.00	640.00	
02.10.2006	101	Carcasa Midtower w/sursa ATX - 450W, Black	2.00	165.00	330.00	
			18.00		3 830.00	
9						
04.10.2006	001	Procesor AMD Athlon 64 3400+, 2400MHz, socket 754, box	1.00	325.00	325.00	
04.10.2006	030	HDD Samsung SpinPoint PL40	1.00	356.00	356.00	
04.10.2006	010	Memorie Kingmax TSOP DDR 128MB PC3200 400MHz	1.00	125.00	125.00	
04.10.2006	030	HDD Samsung SpinPoint PL40	-1.00	356.00	-356.00	
			2.00		450.00	
			21.00		4 640.00	

Bonuri de consum detaliate pe partener

Acest raport ofera posibilitatea vizualizarii tuturor partenerilor ce au bonuri de consum. Deasemenea se pot face filtre dupa un anumit produs, partener etc.

Rapoarte

- 01. Bonuri de consum
- 02. Note de predare
- 03. Consum intern
- 04. Comenzi de consum
- 99. Rapoarte speciale

Title	Id	Nr
Bonuri de consum lista pe data	14010001	1
Bonuri de consum lista pe partener	14010002	2
Bonuri de consum lista pe categorii	14010003	3
Bonuri de consum detaliat pe document	14010004	4
Bonuri de consum detaliat pe partener	14010005	5
Bonuri de consum detaliat pe categorii	14010006	6
Bonuri de consum pret de cost modificate	14010007	7
Bonuri de consum si facturi asociate	14010008	8

Perioada:

Depozit:

Partener:

Produs:

Articol:

Raportul se prezinta astfel:

FIRMA

Data: 05.10.2006

Bonuri de consum detaliat pe partener

Perioada: de la 01.10.2006 pana la 31.10.2006

Partener: SOFT WILD

Numar	Data	Cod articol	Nume articol	Cantitate	Pret	Valoare
SOFT WILD						
3	02.10.2006	101	Carcasa Miditower w/sursa ATX - 450W , Black	2.00	165.00	330.00
3	02.10.2006	040	FDD Sony 3,5", negru	2.00	126.00	252.00
9	04.10.2006	030	HDD Samsung SpinPoint PL40	1.00	356.00	356.00
3	02.10.2006	030	HDD Samsung SpinPoint PL40	2.00	356.00	712.00
9	04.10.2006	030	HDD Samsung SpinPoint PL40	-1.00	356.00	-356.00
9	04.10.2006	010	Memorie Kingmax TSOP DDR 128MB PC3200 400MHz	1.00	125.00	125.00
3	02.10.2006	010	Memorie Kingmax TSOP DDR 128MB PC3200 400MHz	2.00	125.00	250.00
3	02.10.2006	050	Modem extern US Robotics Message 56K , V.92	2.00	186.00	372.00
3	02.10.2006	070	Placa de sunet Creative Sound Blaster Audigy 4 bulk	2.00	320.00	640.00
3	02.10.2006	060	Placa video ASUS ATI Radeon 9250,128MB, 64bit, DVI, TV-Out	2.00	269.00	538.00
9	04.10.2006	001	Procesor AMD Athlon 64 3400+, 2400MHz, socket 754, box	1.00	325.00	325.00
3	02.10.2006	001	Procesor AMD Athlon 64 3400+, 2400MHz, socket 754, box	2.00	325.00	650.00
3	02.10.2006	020	Tastatura A4Tech ergonomica Slim, PS/2	2.00	43.00	86.00
				20.00		4 280.00
				20.00		4 280.00

Bonuri de consum detaliate pe categorii ofera posibilitatea urmarii repartizarii fiecarei componente pe bonurile de consum.

FIRMA

Data: 05.10.2006

Bonuri de consum detaliat pe categorii

Perioada: de la 01.10.2006 pana la 31.10.2006

Categorie: MEMORIE

Numar	Data	Cod articol	Nume articol	Cantitate	Pret	Valoare
MEMORIE						
<i>KINGMAX</i>						
9	04.10.2006	010	Memorie Kingmax TSOP DDR 128MB PC3200 400MHz	1.00	125.00	125.00
3	02.10.2006	010	Memorie Kingmax TSOP DDR 128MB PC3200 400MHz	2.00	125.00	250.00
				3.00		375.00
				3.00		375.00
				3.00		375.00

Bonuri de consum pret de cost modificate

Acest raport arata preturile care s-au modificat de-a lungul perioadei pe fiecare componenta.

Bonuri de consum si facturi asociate arata pentru ce bonuri de consum s-au emis facturi.

FIRMA

Data: 05.10.2006

Bonuri de consum si facturi asociate

Perioada: de la 01.10.2006 pana la 31.10.2006

Data	Partener	Factura	Cod articol	Denumire	Cant bon	Pret bon	Cant fact	Pret fact	Diferenta
10									
05.10.2006	MULTISOFT		002	Procesor Intel Celeron D 326, 2533MHz, socket 775, box	1.00	360.00	0.00	0.00	360.00
					1.00		0.00		360.00
3									
02.10.2006	SOFT WILD		001	Procesor AMD Athlon 64 3400+, 2400MHz, socket 754, box	2.00	325.00	0.00	0.00	650.00
02.10.2006	SOFT WILD		010	Memorie Kingmax TSOP DDR 128MB PC3200 400MHz	2.00	125.00	0.00	0.00	250.00
02.10.2006	SOFT WILD		020	Tastatura A4Tech ergonomica Slim, PS/2	2.00	43.00	0.00	0.00	86.00
02.10.2006	SOFT WILD		030	HDD Samsung SpinPoint PL40	2.00	356.00	0.00	0.00	712.00
02.10.2006	SOFT WILD		040	FDD Sony 3,5", negru	2.00	126.00	0.00	0.00	252.00
02.10.2006	SOFT WILD		050	Modem extern US Robotics Message 56K V.92	2.00	186.00	0.00	0.00	372.00
02.10.2006	SOFT WILD		060	Raca video ASUS ATI Radeon 9250 128MB, 64bit, DVI, TV-Out	2.00	269.00	0.00	0.00	538.00
02.10.2006	SOFT WILD		070	Raca de sunet Creative Sound Blaster Audigy 4 buk	2.00	320.00	0.00	0.00	640.00
02.10.2006	SOFT WILD		101	Carcasa Midtower w /sursa ATX -450W, Black	2.00	165.00	0.00	0.00	330.00
					18.00		0.00		3 830.00
8									
04.10.2006	SOFT WILD	8	001	Procesor AMD Athlon 64 3400+, 2400MHz, socket 754, box	1.00	325.00	0.00	0.00	325.00
04.10.2006	SOFT WILD	8	001	Procesor AMD Athlon 64 3400+, 2400MHz, socket 754, box	0.00	0.00	1.00	325.00	-325.00
04.10.2006	SOFT WILD	8	010	Memorie Kingmax TSOP DDR 128MB PC3200 400MHz	1.00	125.00	0.00	0.00	125.00
04.10.2006	SOFT WILD	8	010	Memorie Kingmax TSOP DDR 128MB PC3200 400MHz	0.00	0.00	1.00	125.00	-125.00
04.10.2006	SOFT WILD	8	030	HDD Samsung SpinPoint PL40	1.00	356.00	0.00	0.00	356.00
04.10.2006	SOFT WILD	8	030	HDD Samsung SpinPoint PL40	-1.00	356.00	0.00	0.00	-356.00
04.10.2006	SOFT WILD	8	030	HDD Samsung SpinPoint PL40	0.00	0.00	1.00	356.00	-356.00
04.10.2006	SOFT WILD	8	030	HDD Samsung SpinPoint PL40	0.00	0.00	-1.00	356.00	356.00

©VIP Consum, 2006 (www.viamisoftware.ro)

Pagina: 1

Note de predare

Note de predare lista pe data

Grupeaza notele de predare in functie de data.

FIRMA

Data: 05.10.2006

Note de predare lista pe data

Perioada: de la 01.10.2006 pana la 31.10.2006

Numar	Depozit	Cod	Nume	Um	Cantitate	Valoare
02.10.2006						
3	0	CAL	CALCULATOR AMD SEMPRON		2.00	3 858.67
6	0		Calc		0.00	3 830.00
					2.00	7 688.67
					2.00	7 688.67

Note de predare lista pe parteneri ofera posibilitatea vizualizarii tuturor partenerilor carora li s-au atribuit note de predare.

FIRMA

Data: 05.10.2006

Note de predare lista pe partener

Perioada: de la 01.10.2006 pana la 31.10.2006

Numar	Partener	Cod	Nume	Cantitat	Valoare
02.10.2006					
3	SOFT WILD	CAL	CALCULATOR AMD SEMPRON	2.00	3 858.67
6			Calc	0.00	3 830.00
				2.00	7 688.67
				2.00	7 688.67

Note de predare lista pe categorii grupeaza notele de predare pe categorii de materiale.

FIRMA

Data: 05.10.2006

Note de predare lista pe categorii

Perioada: de la 01.10.2006 pana la 31.10.2006

Numar	Data	Cod	Nume	Cantitate	Valoare
ASAMBLATE					
3	02.10.2006	CAL	CALCULATOR AMD SEMPRON	2.00	3 858.67
				2.00	3 858.67
				2.00	3 858.67

Note de predare detaliat pe documente

Afiseaza componentele fiecarei note de predare.

FIRMA

Data: 05.10.2006

Note de predare detaliat pe document

Perioada: de la 01.10.2006 pana la 31.10.2006

Data	Cod	Nume	Cantitate	Pret	Valoare
3					
02.10.2006	001	Procesor AMD Athlon 64 3400+, 2400MHz, socket 754, box	2.00	325.00	650.00
02.10.2006	010	Memorie Kingmax TSOP DDR 128MB PC3200 400MHz	2.00	125.00	250.00
02.10.2006	020	Tastatura A4Tech ergonomica Slim, PS/2	2.00	43.00	86.00
02.10.2006	030	HDD Samsung SpinPoint PL40	2.00	356.00	712.00
02.10.2006	040	FDD Sony 3,5", negru	2.00	140.33	280.67
02.10.2006	050	Modem extern US Robotics Message 56K, V.92	2.00	186.00	372.00
02.10.2006	060	Placa video ASUS ATI Radeon 9250,128MB, 64bit, DVI, TV-Out	2.00	269.00	538.00
02.10.2006	070	Placa de sunet Creative Sound Blaster Audigy 4 bulk	2.00	320.00	640.00
02.10.2006	101	Carcasa Miditower w/sursa ATX - 450W ,Black	2.00	165.00	330.00
			18.00		3 858.67
6					
02.10.2006	CAL	CALCULATOR AMD SEMPRON	2.00	1 915.00	3 830.00
			2.00		3 830.00
			20.00		7 688.67

Note de predare detaliat pe parteneri grupeaza pe fiecare partener toate notele de predare care i s-au atribuit acestuia in perioada aleasa.

FIRMA

Data: 05.10.2006

Note de predare detaliat pe partener

Perioada: de la 01.10.2006 pana la 31.10.2006

Numar	Data	Cod articol	Nume articol	Cantitate	Pret	Valoare
SOFT WILD						
3	02.10.2006	101	Carcasa Miditower w/sursa ATX - 450W , Black	2.00	165.00	330.00
3	02.10.2006	040	FDD Sony 3,5", negru	2.00	140.33	280.67
3	02.10.2006	030	HDD Samsung SpinPoint PL40	2.00	356.00	712.00
3	02.10.2006	010	Memorie Kingmax TSOP DDR 128MB PC3200 400MHz	2.00	125.00	250.00
3	02.10.2006	050	Modem extern US Robotics Message 56K, V.92	2.00	186.00	372.00
3	02.10.2006	070	Placa de sunet Creative Sound Blaster Audigy 4 bulk	2.00	320.00	640.00
3	02.10.2006	060	Placa video ASUS ATI Radeon 9250,128MB, 64bit, DVI, TV-Out	2.00	269.00	538.00
3	02.10.2006	001	Procesor AMD Athlon 64 3400+, 2400MHz, socket 754, box	2.00	325.00	650.00
3	02.10.2006	020	Tastatura A4Tech ergonomica Slim, PS/2	2.00	43.00	86.00
			18.00		3 858.67	
6	02.10.2006	CAL	CALCULATOR AMD SEMPRON	2.00	1 915.00	3 830.00
			2.00		3 830.00	
			20.00		7 688.67	

Note de predare detaliat pe categorii ofera urmare repartizarii fiecarei componente pe nota de predare

FIRMA

Data: 05.10.2006

Note de predare detaliat pe categorii

Perioada: de la 01.10.2006 pana la 31.10.2006

Categorie: MEMORIE

Numar	Data	Cod articol	Nume articol	Cantitate	Pret	Valoare
MEMORIE						
3	02.10.2006	010	Memorie Kingmax TSOP DDR 128MB PC3200 400MHz	2.00	125.00	250.00
				2.00		250.00
				2.00		250.00

Consum intern

Consum intern lista pe data

FIRMA

Data: 05.10.2006

Consum intern lista pe data

Perioada: de la 01.10.2006 pana la 31.10.2006

Numar	Data	Cod	Explicatie	Valoare
6	05.10.2006		Reparatie calculator MK	716.00
				716.00

Consum intern lista pe partener

FIRMA

Data: 05.10.2006

Consum intern lista pe partener

Perioada: de la 01.10.2006 pana la 31.10.2006

Numar	Data	Partener	Cod	Explicatie	Valoare
6	05.10.2006	MULTI SOFT		Reparatie calculator MK	716.00
					716.00

Consum intern detaliat pe documente

FIRMA

Data: 05.10.2006

Consum intern detaliat pe document

Perioada: de la 01.10.2006 pana la 31.10.2006

Data	Cod articol	Nume articol	Cantitate	Pret	Valoare
6					
05.10.2006	002	Procesor Intel Celeron D 326, 2533MHz, socket 775, box	1.00	360.00	360.00
05.10.2006	030	HDD Samsung SpinPoint PL40	1.00	356.00	356.00
			2.00		716.00
			2.00		716.00

Consum intern detaliat pe parteneri

FIRMA

Data: 05.10.2006

Consum intern detaliat pe partener

Perioada: de la 01.10.2006 pana la 31.10.2006

Numar	Data	Cod articol	Nume articol	Cantitate	Pret	Valoare
MULTI SOFT						
6	05.10.2006	030	HDD Samsung SpinPoint PL40	1.00	356.00	356.00
6	05.10.2006	002	Procesor Intel Celeron D 326, 2533MHz, socket 775, box	1.00	360.00	360.00
				2.00		716.00
				2.00		716.00

Consum intern detaliat pe categorii

FIRMA

Data: 05.10.2006

Consum intern detaliat pe categorii

Perioada: de la 01.10.2006 pana la 31.10.2006

Categorie: HDD

Numar	Data	Cod articol	Nume articol	Cantitate	Pret	Valoare
HDD						
SAMSUNG						
6	05.10.2006	030	HDD Samsung SpinPoint PL40	1.00	356.00	356.00
				1.00		356.00
				1.00		356.00
				1.00		356.00

Comenzi consum

Comenzi consum lista pe data

FIRMA

Data: 05.10.2006

Comenzi consum lista pe data

Perioada: de la 01.10.2006 pana la 31.10.2006

Numar	Cod	Nume	Cantitate	Valoare
02.10.2006				
4	CAL	CALCULATOR AMD SEMPRON	2.00	0.00
6	CAL	CALCULATOR AMD SEMPRON	2.00	0.00
			4.00	0.00
			4.00	0.00

Comenzi consum lista pe parteneri

FIRMA

Data: 05.10.2006

Comenzi consum lista pe partener

Perioada: de la 01.10.2006 pana la 31.10.2006

Numar	Partener	Cod	Nume	Cantitat	Valoare
02.10.2006					
4		CAL	CALCULATOR AMD SEMPRON	2.00	0.00
6	SOFT WILD	CAL	CALCULATOR AMD SEMPRON	2.00	0.00
				4.00	0.00

Comenzi consum lista pe categorii

FIRMA

Data: 05.10.2006

Comenzi consum lista pe categorii

Perioada: de la 01.10.2006 pana la 31.10.2006

Numar	Data	Cod	Nume	Cantitate	Valoare
ASAMBLATE					
CALCULATOARE					
4	02.10.2006	CAL	CALCULATOR AMD SEMPRON	2.00	0.00
6	02.10.2006	CAL	CALCULATOR AMD SEMPRON	2.00	0.00
				4.00	0.00
				4.00	0.00
				4.00	0.00

Comenzi consum detaliat pe document

FIRMA

Data: 05.10.2006

Comenzi consum detaliat pe document

Perioada: de la 01.10.2006 pana la 31.10.2006

Data	Cod articol	Nume articol	Cantitate	Pret	Valoare
4					
02.10.2006	003	Procesor AMD Sempron 2600+, 1600MHz, socket 754, 64 biti, box	2.00	0.00	0.00
02.10.2006	013	Memorie Princeton DDR 256 MB, PC3200 400 MHz	2.00	0.00	0.00
02.10.2006	020	Tastatura A4Tech ergonomica Slim, PS/2	2.00	0.00	0.00
02.10.2006	030	HDD Samsung SpinPoint PL40	2.00	0.00	0.00
02.10.2006	040	FDD Sony 3,5", negru	2.00	0.00	0.00
02.10.2006	050	Modem extern US Robotics Message 56K, V.92	2.00	0.00	0.00
02.10.2006	060	Placa video ASUS ATI Radeon 9250,128MB, 64bit, DVI, TV-Out	2.00	0.00	0.00
02.10.2006	070	Placa de sunet Creative Sound Blaster Audigy 4 bulk	2.00	0.00	0.00
02.10.2006	081	LG L1750SQ-GN	2.00	0.00	0.00
02.10.2006	090	Mouse CANYON CN-MSOPT2, Optic, USB / PS/2	2.00	0.00	0.00
02.10.2006	102	Carcasa Midtower w/sursa ATX - 450W , MF436 silver/black	2.00	0.00	0.00
			22.00		0.00

Comenzi consum detaliat pe parteneri

FIRMA

Data: 05.10.2006

Comenzi consum detaliat pe partener

Perioada: de la 01.10.2006 pana la 31.10.2006

Numar	Data	Cod articol	Nume articol	Cantitate	Pret	Valoare
SOFT WLD						
6	02.10.2006	101	Carcasa Miditower w/sursa ATX - 450W , Black	2.00	0.00	0.00
6	02.10.2006	040	FDD Sony 3,5", negru	2.00	0.00	0.00
6	02.10.2006	030	HDD Samsung SpinPoint PL40	2.00	0.00	0.00
6	02.10.2006	010	Memorie Kingmax: TSOP DDR 128MB PC3200 400MHz	2.00	0.00	0.00
6	02.10.2006	050	Modem extern US Robotics Message 56K, V.92	2.00	0.00	0.00
6	02.10.2006	070	Placa de sunet Creative Sound Blaster Audigy 4 bulk	2.00	0.00	0.00
6	02.10.2006	060	Placa video ASUS ATI Radeon 9250,128MB, 64bit, DVI, TV-Out	2.00	0.00	0.00
6	02.10.2006	001	Procesor AMD Athlon 64 3400+, 2400MHz, socket 754, box	2.00	0.00	0.00
6	02.10.2006	020	Tastatura A4Tech ergonomica Slim, PS/2	2.00	0.00	0.00
				18.00		0.00

Comenzi consum detaliat pe categorii

FIRMA

Data: 05.10.2006

Comenzi consum detaliat pe categorii

Perioada: de la 01.10.2006 pana la 31.10.2006

Categorie: CARCASA

Numar	Data	Cod articol	Nume articol	Cantitate	Pret	Valoare
CARCASA						
MIDITOWER						
6	02.10.2006	101	Carcasa Miditower w/sursa ATX - 450W , Black	2.00	0.00	0.00
4	02.10.2006	102	Carcasa Miditower w/sursa ATX - 450W , MF436 silver.black	2.00	0.00	0.00
				4.00		0.00
				4.00		0.00
				4.00		0.00